

# Aviso de Ciclón Tropical en el Océano Atlántico

**No. Aviso: 06**

Ciudad de México a 18 de Agosto del 2017.

**Emisión: 22:15h**

Servicio Meteorológico Nacional, fuente oficial del Gobierno de México, emite el siguiente aviso:

## Síntesis: TORMENTA TROPICAL "HARVEY" SOBRE LAS ANTILLAS MENORES

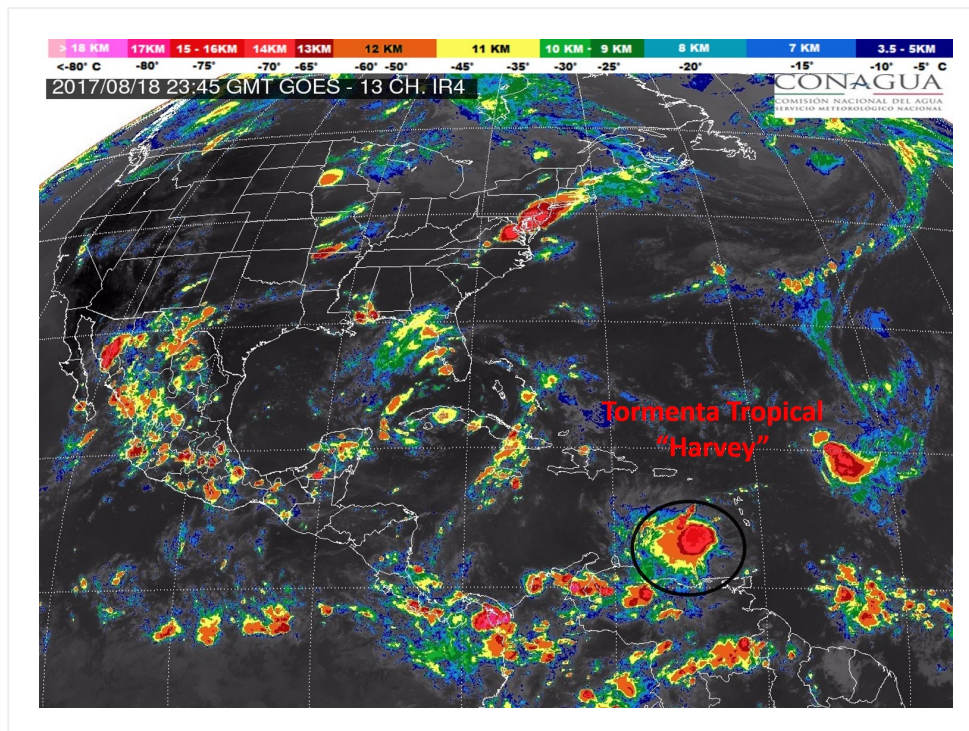

### Situación Actual:

La **Tormenta Tropical "Harvey"** sobre las Antillas Menores, se encuentra lejos del país, con desplazamiento hacia el oeste. Se mantiene en estrecha vigilancia debido a su trayectoria.

Condiciones Actuales	
<b>Hora local (hora gmt)</b>	22:00 (03:00 GMT del 19 de agosto)
<b>Ubicación del centro del ciclón</b>	Latitud Norte: 13.7°      Longitud Oeste: 64.1°
<b>Distancia al lugar más cercano</b>	A 2,545 km al este-sureste de las costas de Quintana Roo, y a 555 km al este-noreste de la Isla Curacao.
<b>Desplazamiento actual:</b>	Oeste (275°) a 30 km/h

## Condiciones Actuales

<b>Vientos máximos [km/h]:</b>	Sostenidos: 65 km/h	Rachas: 85 km/h		
<b>Presión mínima central [hpa]:</b>	1005 hPa			
<b>Pronóstico de lluvia</b>	No afecta al país.			
<b>Extensión en cuadrantes de radios de vientos y oleaje</b>				
<b>Radio de vientos de 63 km/h</b>	110 km NE	0 km SE	0 km SO	110 km NO
<b>Oleaje 4 m</b>	110 km NE	0 km SE	0 km SO	85 km NO

<b>PRONÓSTICO VALIDO AL DÍA/HORA LOCAL TIEMPO CENTRO</b>	<b>LATITUD NORTE</b>	<b>LONG. OESTE</b>	<b>VIENTOS [Km/h]</b>	<b>CATEGORÍA</b>	<b>UBICACIÓN (en km)</b>
<b>19/07h</b>	14.0	66.8	65/85	Tormenta Tropical	2,265 km al este-sureste de las costas de Quintana Roo.
<b>19/19h</b>	14.3	70.4	75/95	Tormenta Tropical	1,895 km al este-sureste de las costas de Quintana Roo.

PRONÓSTICO VALIDO AL DÍA/HORA LOCAL TIEMPO CENTRO	LATITUD NORTE	LONG. OESTE	VIENTOS [Km/h]	CATEGORÍA	UBICACIÓN (en km)
20/07h	14.5	74.3	75/95	Tormenta Tropical	1,495 km al este-sureste de las costas de Quintana Roo.
20/19h	14.8	78.1	85/100	Tormenta Tropical	1,110 km al este-sureste de las costas de Quintana Roo.
21/19h	16.5	84.7	100/120	Tormenta Tropical	400 km al sureste de Puerto Costa Maya, Q. Roo.
22/19h	18.0	89.5	85/100	Tormenta Tropical	140 km al oeste-suroeste de Chetumal, Q. Roo.
23/19h	19.0	92.5V	75/95	Tormenta Tropical	45 km al nor-noreste de Frontera, Tab., y a 80 km al oeste-noroeste de Ciudad del Carmen, Camp.

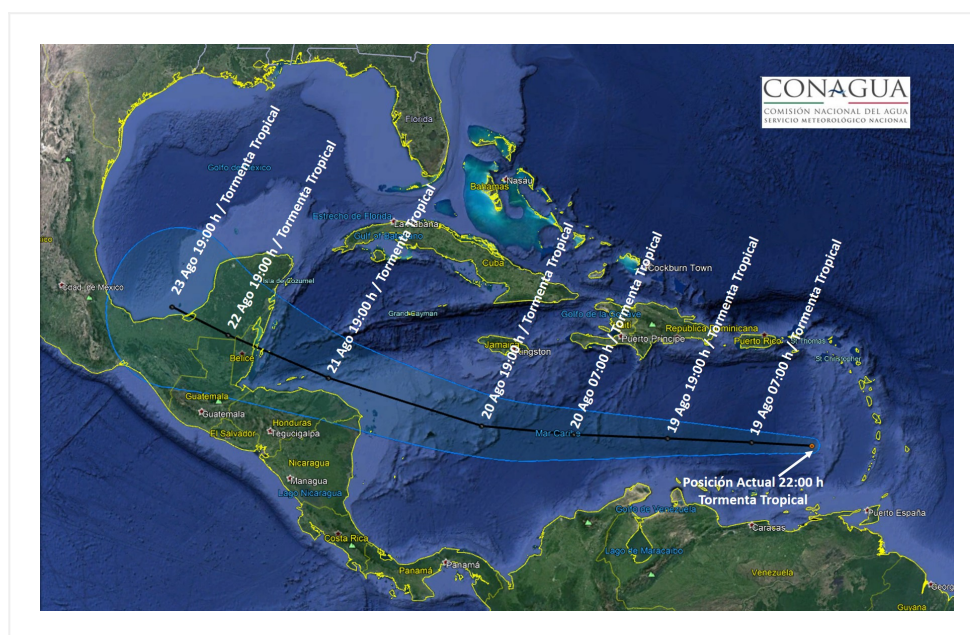

### Trayectoria pronóstico de la Tormenta Tropical "Harvey"

Aviso No.	Fecha / Hora local CDT	Lat. Norte	Long. Oeste	Distancia más cercana (km)	Viento mín. / rachas	Categoría	Avance
01	17 ago / 10:00	13.1	54.1	A 3,585 km este de las costas de Quintana Roo	55/75	Depresión Tropical	Hacia el oeste (270°) a 28 km/h
02	17 ago / 16:00	13.0	55.8	A 3,415 km al este de las costas de Quintana Roo., y a 400 km al este de Barbados.	65/85	Tormenta Tropical	Oeste (270°) a 30 km/h

03	17 ago / 22:00	13.0	57.4	3,250 km al este de las costas de Quintana Roo.	65/85	Tormenta Tropical	Oeste (270°) a 30 km/h
04	18 ago / 10:00	13.1	61.3	2,850 km al este-sureste de las costas de Quintana Roo.	65/85	Tormenta Tropical	Hacia el oeste (270°) a 33 km/h
05	18 ago / 16:00	13.4	62.9	A 2,680 km al este-sureste de la costa de Quintana Roo y a 650 km al sur-sureste de San Juan Puerto Rico.	65/85	Tormenta Tropical	Oeste (275°) a 33 km/h
06	18 ago / 22:00	13.7	64.1	A 2,545 km al este-sureste de las costas de Quintana Roo, y a 555 km al este-noreste de la Isla Curacao.	65/85	Tormenta Tropical	Oeste (275°) a 30 km/h

**EL SIGUIENTE AVISO SE EMITIRÁ A LAS 04:15 HRS DEL 19 DE AGOSTO TIEMPO DEL CENTRO O ANTES SI OCURREN CAMBIOS SIGNIFICATIVOS**

**Pronosticador:** ANGÉLICA BACA

**Revisó:** ROBERTO RODRIGUEZ